# MIEJSCOWY PLAN ZAGOSPODAROWANIA PRZESTRZENNEGO GMINY TRAWNIKI

## dla lokalizacji elektrowni wiatrowych w granicach części obrębów: Biskupice, Trawniki, Trawniki Kolonia

SKALA 1:2000

ZAŁĄCZNIK NR 1
do Uchwały Nr ...../...../.....
Rady Gminy Trawniki
z dnia.....r.

Etap konsultacji społecznych

N

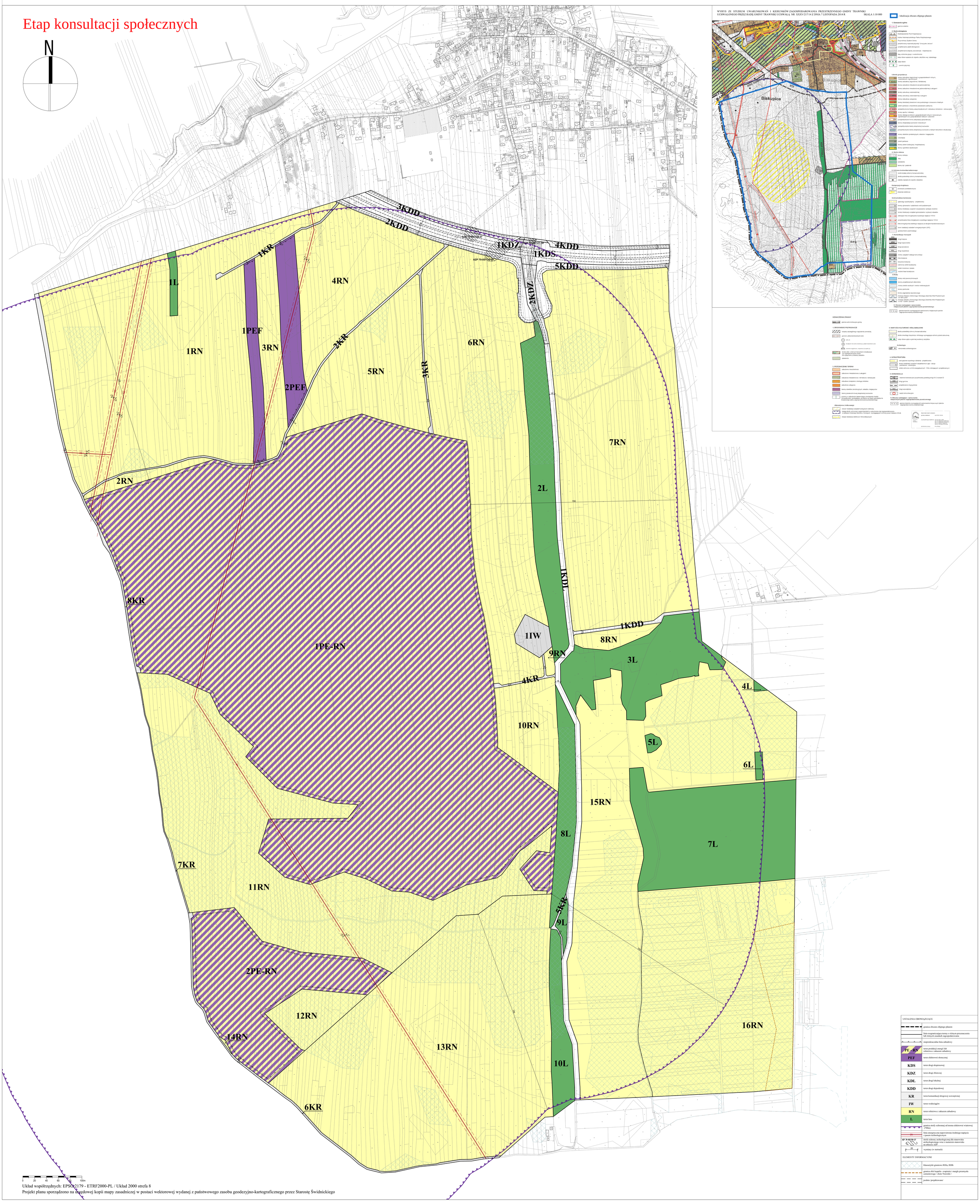


Układ współrzędnych: EPSG:2179 - ETRF2000-PL / Układ 2000 strefa 8

Projekt planu sporządzono na urzędowej kopii mapy zasadniczej w postaci wektorowej wydanej z państwowego zasobu geodezyjno-kartograficznego przez Starostę Świdnickiego